

21. Wattenbeker Kunstausstellung

Künstler aus der Region zeigen ihre Bilder und Skulpturen



Ursula Rohleder



Bärbel Stolzenburg

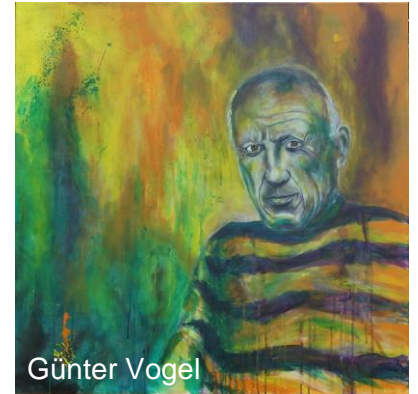

Günter Vogel

Samstag 1.2.20 von 15.00 bis 18.00 Uhr

Vernissage Samstag 15.00 Uhr

Sonntag 2.2.2020 von 11.00 bis 17.00 Uhr

**im Wattenbeker Schalthaus
Reesdorfer Weg 4b**

Eine Veranstaltung des Kulturkreises Wattenbek



Monika
Wolterhoff



Petra Scheunemann



Anke
Küchenmeister



Susanne Christiansen



Birgit Hagen



Margrit Editha Lobien

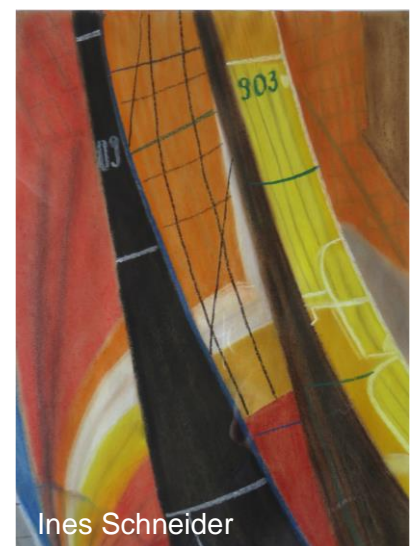

Ines Schneider